

SERRA
DA MESA
Circuito Turístico



Prazeres
Exclusivos

Niquelândia - Uruaçu - Minaçu - Goiás / Brasil





As águas do Cerrado



O Lago Serra da Mesa é o maior lago do Brasil em volume d'água e está localizado no noroeste de Goiás. São 1.784km² de águas cristalinas que somados ao Lago Cana Brava que banha Minaçu, formam o cenário perfeito para o ecoturismo, turismo tecnológico, turismo cultural e a pesca esportiva do Tucunaré, campeão de preferência dos pescadores esportivos do mundo. Os passeios nas três cidades - Uruaçu, Minaçu e Niquelândia - formam o Circuito Turístico Serra da Mesa e oferecem aos turistas atendimento personalizado e hospitalidade. Haja fôlego para desfrutar de tudo isso! Conheça e apaixon-se.

Niquelândia

O conforto das pousadas à beira do Lago Serra da Mesa, o dinamismo da cidade, o atendimento personalizado e a pesca esportiva com quem entende do assunto.

Atrativos:

- Lago Serra da Mesa

Uruaçu

O Lago Serra da Mesa margeando a cidade, variados hotéis e diversificada gastronomia, um museu a céu aberto. Atividades náuticas, pesca esportiva e muita hospitalidade.

Atrativos:

- Lago Serra da Mesa • Museu Memorial Serra da Mesa • Cachoeira Zé Mineiro • Hotel Fazenda Império das Águas

Minaçu

O Lago Cana Brava dentro da cidade, o Lago Serra da Mesa com acesso por um dos ambientes naturais mais lindo do mundo. Conforto, atendimento, tecnologia, aventura, diversão e os exemplares de pesca esportiva mais cobiçados do planeta.

Atrativos:

- Lago Serra da Mesa • Lago Cana Brava • Usina Cana Brava • Sama Mineração de Amianto • Vale do Sol, • Eldorado Camping Clube e Lazer • Praia do Sol

Quem
agência

A7 Turismo Serra da Mesa
62.8405.5209 e 3379.3546
rmadone@gmail.com
siazeredos@gmail.com
www.facebook.com/a7turismoserradamesa

Agência Paralelo 14
62.3357.5413, 8454.1078 e 9657.2555
pacheco.ecotur@hotmail.com

Agência de Turismo Serra da Mesa
62.8575.0384, 9619.0388 e 8121.5078
agenciaserradamesa@gmail.com

Aquasem
(operação de Stand up Paddle)
62.8153.1471, 3357.3040 e 8511.3989
aquasem@aquasem.com.br

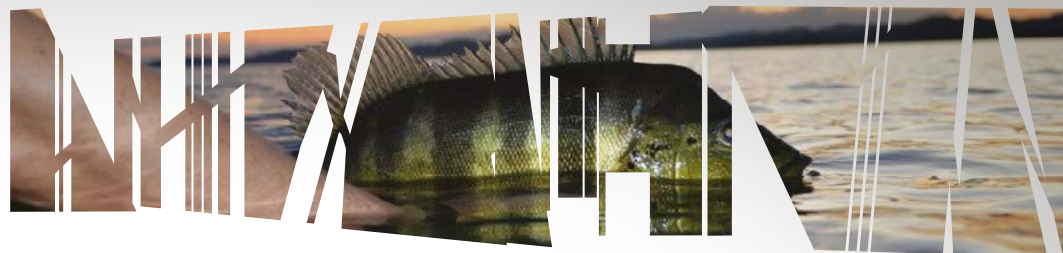

Pesca esportiva

A única tensão que você terá é a da linha





Banhos em cachoeiras

Deixe a água cair e lavar sua alma

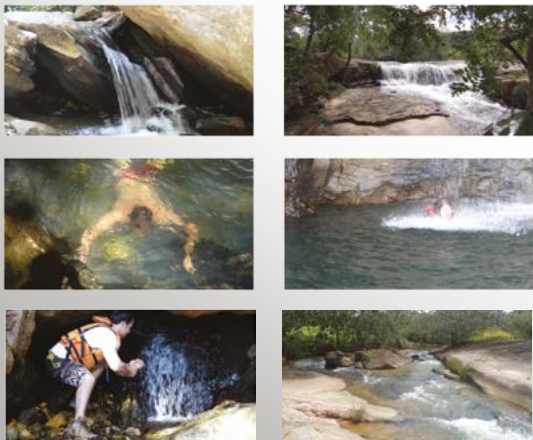

Stand Up Paddle

Inovando na diversão

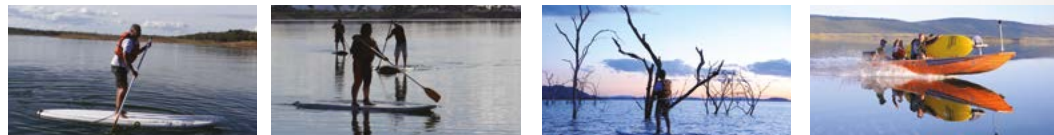

Trilhas ecológicas

O caminho mais natural para todos





Safári

fotográfico

Com essa caçada,
você sai bem na foto



Turismo *Tecnológico*

Pra quem é naturalmente inovador





Atividades culturais





Flutuação

Relaxe e recarregue as energias

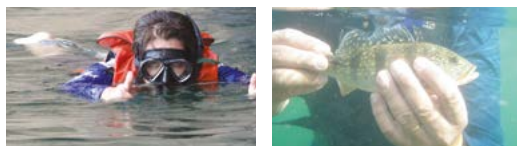

Banho em Lagos e Cachoeiras

Respire fundo e explore





Passeios

- Vale do Sol (Cachoeiras do Jorge e Fumaça)
- Turismo tecnológico na Usina Cana Brava
- Turismo tecnológico na Sama Mineração de Amianto
- Eldorado Camping Clube e Lazer
- Pesca esportiva nos Lagos Serra da Mesa e Cana Brava
- Passeios de barco com flutuação nos Lagos Serra da Mesa e Cana Brava
- Praia do Sol

Guias e operadores locais dos passeios

- Jeud Gomes Viana e Aline Sandra Viana (piloteiro guia e aluguel de canoa com motor)
62.33794266 / 8442.5383 - mirllan@mirllan.com.br / jeud@mirllan.com.br
- Pedro Melo (guia local) - 62.8455.7641 / pedromelo2008@gmail.com
- Cleiton Ricardo Rodrigues Alves - 62.8611.6430 / cleitonric_alves@hotmail.com

Onde hospedar-se

- Hotel Serra da Mesa - 62.3379 1074
hotelserradamesa@gmail.com - www.hotelserradamesa.com.br
- New Hotel Cadore Executive - 62.3379.2001 ; 9957.4242 - hotelcadore@hotmail.com
- Hotel Crisotila - 62.3379.5202 - hotelcrisotila@gmail.com
- Hotel Cana Brava - 62.3379.1328 e 8562-1395 - lirasene@hotmail.com
- Hotel Por do Sol - 62.3379.3570 - pordosolhotel@hotmail.com
- Lagos Hotel - 62.3379.1393
- Nick Hotel - 62.3379.1602 - nickhotel1@gmail.com - www.nickhotel.com.br
- Executivo Hotel - 62.3379.2151 - executivohotel2151@gmail.com

Agências receptivas locais

- A7 Turismo Serra da Mesa - 62.8405.5209 e 3379.3546
rmadone@gmail.com - siazeredos@gmail.com - www.facebook.com/a7turismoserradamesa

Transportadora

- Papas Tur Viagens e Turismo - 62.3379.2356 e 8641.3213

Serviços de imagens

- Pedro Melo (fotografias) - 62) 8455-7641 - pedromelo2008@gmail.com
- Daniel Nascimento (fotografias e filmagens) - 62.8595.8115 e 8106.6414
daniel_nascimento_15@hotmail.com
- Escritório de Imagem (foto video design) - 62) 3379-5976 / 8233-0687
rodrigobraga@outlook.com - www.escriitoriodeimagem.com

CONFECÇÕES PARA TURISTAS

- Karisma Confeções - 62.8379.2052 e 8490.1093
neuzalucia55@hotmail.com - karismaconfec@hotmail.com
- JS Confeções - 62.3379 3528 / 84208654 - juliomarianodasilva@gmail.com

ATRAÇÃO CULTURAL

- Associação Quilombola - 62.8420.9095 - comunidadequilombolaadcquimi@yahoo.com.br

Onde comer

- Restaurante Serra da Mesa - 62.8490.3946 / 8308.8767
- Macaxera´s Bar - 62.8555.4129 / 3379-4341
macaxeras@hotmail.com - www.facebook.com/pages/Macaxeras
- Samina Restaurante e Pizzaria - 62.3379.7016 e 84064288
- Tenda do Macarrão - 62.33793376 e 86010432 - nubiacristia@hotmail.com
- Castros Restaurante e Eventos - 62.3379.4466 - castrosrestaurante@gmail.com
- Jane Pizza - 62.3379.1436 - geraldonunes13025@gmail.com
- Casa de Panquecas Tucanos - 62.8604.3601 / 85624994
- No Chica Doida – Quiosque 4 - 62.8570 1577 – 9990.4413
- Quiosque do Arnô - 62.8609.8438 / 8536.1767 - quiosquedoarno@gmail.com
- Lanches Bem Bolado - 62.8492.5878 / 3379-1770 - antoniobembolado@gmail.com
- Panificadora Saborita - 62) 3379-1152 / 8543-4152 - panificadorasaborita@hotmail.com
- Black Out Trailer - 62-8628.5243 / 8525.9271 - jm.mattos@bol.com.br

Passeios

Pesca esportiva no Lago Serra da Mesa
Passeios de barco no Lago Serra da Mesa
Stand up Paddle no Lago Serra da Mesa
Cachoeira Zê Mneiro

Agências receptivas locais

- Agência Paralelo 14 - 62.3357 - 5413 / 8454.1078 e 9657.2555 - pacheco.ecotur@hotmail.com
- Agência de Turismo Serra da Mesa - 62.8575.0384 / 9619.0388 e 8121.5078
agenciaserradamesa@gmail.com
- Aquasem (operação de Stand up Paddle)
8153-1471, 3357-3040 e 8511-3989 - aquasem@aquasem.com.br

Onde hospedar-se

- Hotel Vila Rica - 62.3357.1427 - camillaalonso@hotmail.com
hotelvilaricagoias@hotmail.com
- Hotel Centrios - 62.3357.3510 / 3357.5339 e 8589.6275 - centrioshotel@uol.com.br
- Confort Hotel - 62.3357.1933 / 3357.6309 e 8515.5589 - conforthoteluruacu@hotmail.com
- Império das Águas (hotel rural) - (62) 3357-3238, 9952-1002 (Escritório)
Celular: (62) 9206 - 0740 (escritório) - Informações - 62.3357.2021
imperiodasaguas1@hotmail.com / www.imperiodasaguas.com

Onde comer

- Feira do Sol – porções e caldos - 62.8436.6755 e 3357.1881 - marciurbano12@hotmail.com
- Salgados Vitória (por encomenda) - 62.9133.3563 - 8586.0982
- Fish Prime (pescados por encomenda) - 62.9373.3170 / 9825.6812 - wildesgumber@hotmail.com
- Planalto Churrascaria e Pizzaria - (62) 3357.1094 e 8131.7060 - churrascariaplanalto@gmail.com
- Monjolos Restaurante - 62.33574532 e 8423.6133

Artigos para pesca

- Aquasem - 8153-1471, 3357-3040 e 8511-3989 - aquasem@aquasem.com.br
- Ponto do Pescador - 62.3357.1447 e 8485.0560 - ponto_do_pescador@hotmail.com
- Aquiplan Commerce - 62.3357.6948 - paulo@aquiplan.com.br

Artesanatos

- Atelier Quilombola - 62.8592.6901 e 8168.9617 - domingasquilombola@hotmail.com
- Casa do Artesão - 62.8595.3092 - glauciarts@hotmail.com

Confecções para turistas

- Confecção Bolinha de Algodão -Feira do Sol - 62.8436.6755 - marciurbano12@i

Fotógrafo de passeios turísticos

- Rogério Pacheco - 62.3357.5413, 8454.1078 e 9657.2555
pacheco.ecotur@hotmail.com

Atrações culturais

- Casa de Cultura Quilombola - Associação Quilombola João Borges Vieira
- Museu Municipal Dom Prada Carreira
- Feira do Sol – final das tardes de sábado com artesanato e gastronomia
- Feira do MAB - Movimento dos Atingidos por Barragens
gastronomia, música, às quintas feiras à noite
- Memorial Serra da Mesa

Calendário de eventos

- FEVEREIRO - Carnaval
- ABRIL - Encenação da Paixão de Cristo
- ABRIL - Semana indígena
- MAIO - Semana Nacional de Museus
- JUNHO - Festa do Cajú
- JULHO - Festa de Santana - Louvor a Nossa Senhora de Santana
- AGOSTO e SETEMBRO - Semana do Folclore
- SETEMBRO - Primavera dos Museus
- OUTUBRO - Festin - Festival para a Infância

Niquelândia

Passeios

- Pesca esportiva no Lago Serra da Mesa
- Passeios de barco no Lago Serra da Mesa

Operadores dos passeios e hospedagem às margens do Lago Serra da Mesa

- Pousada Vida de Peixe - 62.9992.3074, 8168.8277 e 4053.9141
www.pousadavidadepeixe.com.br / contato@pousadavidadepeixe.com.br
olahirpousadavidadepeixe@gmail.com.br / eduardo@pousadavidadepeixe.com.br
- Pousada Serra Negra - 62.9699.7181 e 63.8466.3941 - pousadaserranegra@gmail.com
- Germano Estância Parque Hotel - 62.3354.1650, 9967.5274 e 61.9637.1525
pousadagermano@hotmail.com - brenoballesteros@hotmail.com - deusdete-12@hotmail.com
- Recanto do Riva - 62.9676.7573 e 9663-5613 - ansaara.70@hotmail.com
- Pousada Serra da Mesa - 62.9957.5292, 8418.0369 e 9616.0558
contato@pousadaserradamesa.tur.br / reservas@pousadaserradamesa.tur.br
- Estância Corujinha
62.9609.8926, 8526.2806, 3354.1428 e 9967.4193 com Guilherme
estanciakorujinha@hotmail.com / brinkfort.papel@gmail.com
- Estância Serra da Mesa
62.3354.9022, 3354.9119, 9229.8592 e 9226.9834
jordana.2_merces@hotmail.com / eservas@estanciaserradamesa.com.br
clientesdaestancia@hotmail.com

Onde hospedar-se na cidade de Niquelândia

- Vale do Níquel Hotel - 62.3354.4857, 3354.4905 e 3354.4941
hotelveledoniquel@gmail.com / valedoniquelhotel123@hotmail.com
- Hotel Jatobá - 62.3354.7077 e 9982.8983
reservas@hoteljatoba.com.br - cristiane@hoteljatoba.com.br
- Hotel Simão - 62.3354-1025 - reservas@hotelerestaurantesimao.com.br
www.hotelerestaurantesimao.com.br

Onde comer na cidade de Niquelândia

- Panificadora Pedroso - 62.3354.5143 - odetinhaecia@brturbo.com.br
- Churrascaria e Restaurante Simão - 62.3354-1376 - reservas@hotelerestaurantesimao.com.br
- Raja Restaurante e Pizzaria - 62) 3354-3286 - rneto002@hotmail.com
- Big Lanche Central do Seu Pingo - 62.9980-5439 - carrijoednor@hotmail.com
- Zê H Lanchonete - 62.8474-5819 / 9657-1391 / zehcareca@hotmail.com

Artigos para pesca

- Pesca e Companhia - 62.3354.4598 e 9957.2830 - pescaecompanhianiquel2009@hotmail.com
- Alternativa Pesca - 62.33544407, 8198.8129 e 9977.5494
joabatistagodoy@hotmail.com

Locadora de veículos

- Gabriel Locação de Veículos - 62.3354.3343, 8119.2062 e 8129.0466
jrlocadora2005@hotmail.com

ATRAÇÕES CULTURAIS

- Fogaréu
- Congada – Associações dos Quilombolas e Santa Efigênia
- Festa do Divino Espírito Santo
- Centro Cultural José Ermírio de Moraes

Calendário de eventos

- MARÇO – Festival de Catira.
- ABRIL – Procissão do Fogaréu – Semana Santa
- ABRIL – Encenação da Paixão de Cristo
- MAIO/JUNHO – Festa do Divino Espírito Santo
- JUNHO – Capina do Largo de Santa Efigênia
- JULHO – Congada – Festa de Santa Efigênia
- JULHO – Exposição Agropecuária
- AGOSTO – Romaria do Muquém – Nossa Senhora D'Abadia
- SETEMBRO – Festa da Mangada do Muquém
- NOVEMBRO – Flíniquel – Festa Literária de Niquelândia



Cultura

Vida

Trilhas

Divers

Belez

Natureza

Refrigério

Inovação

Caminhos

Descanso

Meditação

Alegria

Respeito

Pesca

Integração

Água

harmonia

Sol

Prazer

Ecologia

Liberdade

Cores



Créditos Fotográficos

Wagner Luis

Pedro Melo

Daniel Nascimento

Rogério Pacheco

Eliezer Neves

Tatiana Fernandez



Especialistas em pequenos negócios / 0800 570 0800 / www.sebraego.com.br

